

**VERSLAG VAN EEN GELIJKVORMIGHEIDSONDERZOEK VOOR INGEBRUIKNAME EN/OF CONTROLEBEZOEK
VAN EEN ELEKTRISCHE INSTALLATIE OP LAAGSPANNING EN ZEER LAGE SPANNING****Algemene gegevens**

Plaats van het onderzoek:	Kouterstraat 34 , 3071 ERPS-KWERPS				
Eigendom van:	/				
Opdrachtgever:	Immo Willems, Leuvensesteenweg 587, 3071 ERPS-KWERPS				
Type lokalen:	Atelier + woning	DNB:	Fluvius	Tarief:	Dubbeluurtarief
EAN-code installatie:	541 44	Nr. teller:	04366552	Index:	94211/53418 kWh
Installateur:	/				
BTW-nr.:	/	Of ID-kaartnr:	/	Uitgereikt te:	/ op /
Agent-bezoeker:	Gert Vos				Datum onderzoek: 06/11/2019

Aard van het onderzoek

Overeenkomstig de voorschriften van het Algemeen Reglement op de Elektrische Installaties (A.R.E.I.) - Interne procedure QPRO/ELE/001	
Type keuring:	Art. 276bis Verkoop van een wooneenheid
Bijkomende info:	/
Herkeuring op:	/
Bescherming tegen elektrische schokken bij onrechtstreekse aanraking: Art. 86 Huishoudelijke lokalen of plaatsen (net TT - voeding van de elektrische installatie via elektrische teller)	

Algemene gegevens elektrische installatie

Nominale spanning:	3 x 230V	Max nominale stroom:	40 A	Nominale stroom hoofdbeveiliging:	32,00
Voedingsleiding hoofdbord:	4X6 mm ²	Type:	XVB		
Aardelektrode:	Niet vast te stellen			Sectie:	/
				Aardgeleider:	/
Hoofddifferentieel - In:	40 A	Gevoeligheid DI:	300 mA	Aantal polen:	4
Extra hoofddifferentieel(s):	/				
Bijkomende differentieel - In:	Geen	Gevoeligheid DI :		Aantal polen:	
Extra bijkomende differentieel(s):					
Aantal eindstroombanen:	17	Aantal borden:	1		

Metingen & controles

Aardspreidingsweerstand:	54,3 Ohm	Bescherming onrechtstreekse aanraking:	Niet in orde	Hoofddifferentieel verzegeld:	/
Algemeen isolatieniveau:	0,31 MOhm	Werking differentieel - Testknop:	In orde	Staat vast elektrisch materiaal:	Niet in orde
Aardingscontinuïteit:	Niet in orde	Werking differentieel - Foutlus:	In orde	Schema's vs. uitvoering:	Afwezig
Bescherming rechtstreekse aanraking:	Niet in orde				

Besluit : DE INSTALLATIE VOLDOET NIET AAN HET AREI	De installatie dient opnieuw gecontroleerd te worden vóór: 18 maanden na ondertekening akte <input type="checkbox"/> Door hetzelfde organisme (*)	
	AANTAL BIJLAGEN Situatieschema's: Nee Eendraadsschema's: Nee Plan uitwendige invloeden: NVT Andere: /	DE AGENT BEZOEKER:

Visum controle organisme

ACA vzw - Erkend Controle Organisme
Meensesteenweg 338 - 8800 Roeselare
BTW BE 0811.407.869
Tel. 051/20 00 02 - Fax 051/20 10 02
info@acavzw.be - www.acavzw.be

Dit verslag dient bewaard te worden in het dossier van de elektrische installatie (en moet indien van toepassing voorgelegd worden aan de Interne dienst voor Preventie en Bescherming op het werk en aan het Comité voor Preventie en Bescherming op het werk). Bovendien dient dit dossier elke aangebrachte wijziging te vermelden. Iedere belangrijke wijziging of belangrijke uitbreiding van de elektrische installatie moet voor ingebruikname onderworpen worden aan een gelijkvormigheidsonderzoek. De Federale Overheidsdienst die Energie onder zijn bevoegdheid heeft, dient bij ieder ongeval, rechtstreeks of onrechtstreeks te wijten aan elektriciteit waarbij personen betrokken zijn, ingelicht te worden.
(*) De werken, nodig voor de inbreuken te doen verdwijnen, moeten zonder vertraging uitgevoerd worden en alle maatregelen moeten getroffen worden opdat de in overtreding zijnde installatie, indien ze in dienst blijft, geen gevaar vormt voor personen of goederen. Indien bij het nieuw controlebezoek, na max 1 jaar, de overtredingen niet verdwenen zijn, moet het erkend organisme een kopie van het proces-verbaal van het controlebezoek overmaken aan de Algemene Directie Energie die belast is met het hoog toezicht.

Beschrijving van de stroombanen

HOOFDBORD:PENAUT:16AX10
BORD 2:PENAUT:10AX3+1X?+16AX7
BORD 3 CV:PENAUT:16AX2
BORD 4:PENAUT:16AX13+10AX3
BORD 5:PENAUT:10AX3
BORD 6:PENAUT:16AX4+10AX2
BORD 7:KETEL:SMELT:6AX2

VASTSTELLINGEN: Opmerkingen

- A1 : De elektrische schema's moeten verplicht bewaard worden in het dossier van de elektrische installatie. Het is evenzeer sterk aangeraden om één exemplaar te bewaren in de nabijheid van het elektrisch hoofdbord.
- A3 : Alle differentieelstroominrichtingen in de elektrische installatie moeten periodiek (vb. maandelijks) getest worden met behulp van de testknop (cfr. voorschriften van de fabrikant).
- AC : Het is aangeraden om hoofdequipotentiale verbindingen te voorzien voor gas- en waterinstallatie.
- AD : Deze controle omvat enkel de zichtbare delen van de installatie.
- AD2 : De uitgevoerde controle is een momentopname. Dit keuringsattest is slechts een weerspiegeling van de elektrische installatie op het ogenblik van de keuring.
- AE : De eenheid is bemeubeld op het ogenblik van de controle.
- AK : Alle toestellen van klasse I dienen verplicht gevoed te worden via een stopcontact met gearde aardingspen.
- AK1 : Niet alle toestellen van klasse I (vb. wasmachine, droogkast,...) zijn geplaatst op het ogenblik van de keuring.
- B : Het is niet uitgesloten dat er bijkomende inbreuken worden vastgesteld bij voorleggen van de schema's.
- K : Een afzonderlijke differentieelstroominrichting met een gevoeligheid van 30mA voor de installatie van badkamer(s), wasmachine, vaatwasmachine, droogkast of gelijkaardige toestellen is aangeraden.
- U : Minimaal drie exemplaren van de elektrische schema's dienen aanwezig te zijn.

VASTSTELLINGEN: Inbreuken

Inbreuken - Schema's en plannen:

- 1.01. : Eéndraadschema van de installatie is te voorzien of te vervolledigen. (art 16, 268, 269)
- 1.01A. : Het ééndraadschema moet verplicht volgende vermeldingen bevatten: de spanning en de aard van de stroom, de uitvoerder van de elektrische installatie (naam en BTW-nummer, of bij ontstentenis daarvan, het nummer, de uitreikingsdatum en de gemeente van de ID-kaart) en zijn of haar handtekening, het adres van de installatie, de naam van de eigenaar en zijn of haar handtekening, en de datum van opmaak van het schema.
- 1.02. : Situatieschema van de installatie is te voorzien of te vervolledigen. (art 269)
- 1.02A. : Het situatieschema moet verplicht volgende vermeldingen bevatten: de uitvoerder van de elektrische installatie en zijn of haar handtekening, het adres van de installatie, de naam van de eigenaar en zijn of haar handtekening, en de datum van opmaak van het schema.
- 1.04. : De aanduiding van de nominale spanning en het gevarenpictogram elektriciteit moet op een oordeelkundige plaats op het elektrisch bord geafficheerd worden.

Inbreuken - Metingen:

- 2.02. : De spreidingsweerstand is groter dan 30 Ohm en kleiner dan 100 Ohm, maar bijkomende voorwaarden m.b.t. differentieelstroominrichtingen zijn niet vervuld. Aarding bij voorkeur te realiseren kleiner dan 30 Ohm. (art 86.01, 86.07)
- 2.03. : De waarde van de isolatieweerstand van één of meerdere stroombanen is kleiner dan 0.5 M Ohm. (art 20)

Inbreuken - Aardingsinstallatie:

- 3.10. : De beschermingsgeleider moet over de hele installatie verdeeld worden. (art 70.06, 86.02, 86.04)
- 3.12. : Contactdozen: de aardingspen dient aangesloten te worden op de aarding van de installatie. (art 86.03)
- 3.13. : Toestel klasse 1 dient d.m.v. een beschermingsgeleider (PE) aangesloten te worden op het aardingsnet. (art 30.07, 70.06)

Inbreuken - Verdeelborden:

- 4.07. : De genaakbare, naakte delen onder spanning zijn onvoldoende afgeschermd. (art 19)
- 4.08. : Niet gebruikte invoeropeningen van het bord dienen afgedicht te worden. (art 19, 49.01, 248)
- 4.18. : Het (de) elektrisch(e) bord(en) kan (kunnen) niet geopend worden doordat de smeltveiligheden en/of penzekeringen niet of slechts zeer moeizaam uitgenomen kunnen worden. De interne bekabeling kon niet worden nagekeken.

Inbreuken - Bescherming tegen overstroom:

- 6.03. : Kalibreerelementen van de pensmeltveiligheden, penautomaten, diazed zekeringen & automaten ontbreken. (art 251.01)
- 6.12. : De aanduiding van de nominale stroomsterkte van zekeringen of automaten is niet zichtbaar of is uitgewist. (art 7, 117)

Inbreuken - Elektrische installatie:

- 7.02. : Regels goed vakmanschap zijn niet gerespecteerd (zie eventuele normen, of richtlijnen van de fabrikant). (art 5, 9)
- 7.04. : Schakelaar, contactdoos of aftakdoos herschikken en/of opnieuw bevestigen (regels goed vakmanschap). (art 9.03)
- 7.04A. : Alle schakelaars, contactdozen e.d. dienen voorzien te worden van de nodige afdekplaatjes. (art 49)
- 7.05. : De verbindingen verwezenlijken in borden, verbindings- of aftakdozen, aan de klemmen van schakelaars, contactdozen of in plafonddozen van verlichtingstoestellen. (art 207.07)
- 7.15. : Gebruik materiaal in gewone ruimten, waarvan de omhulsels een beschermingsgraad hebben die minstens IP2X (IPXX-B) is. In ruimten toegankelijk voor publiek dient de beschermingsgraad minstens IP4X (IPXX-D) te zijn. (art 19, 49.01)
- 7.19. : De schakelaars en contactdozen die in de wanden ingebouwd zijn, moeten in aangepaste inwerkdozen of blokken geplaatst zijn. (art 249.01, 250.03)
- 7.20. : Toestellen zonder bodem moeten bevestigd worden op aangepaste montageplaten (brandveiligheid t.a.v. opbouw schakelmateriaal). (art 104)

Inbreuken - Leidingen en kleurcode:

- 8.02. : De elektrische leidingen op voldoende afstand van alle andere niet elektrische leidingen installeren (min 3cm *). (art 202, (* 278))
- 8.05. : De leidingen moeten over de ganse lengte met gepaste bevestigingsmiddelen vastgemaakt worden. (art 143, 209)

Extra inbreuken en/of bijkomende uitleg:

1.01/01A/02/02A:SCHEMA'S ONTBREKEN
2.02:METING OP 54,3Mohm
2.03:0,31
3.10/12:BADKAMER 1STE X 1//KEUKEN DEUR GANG X 3//HAL 1 VOOR//KELDER
3.13:LIVING HOEK TV
4.07/08:BORD 3/4/5/6/7
4.18:BORD 3/6/7/2
6.03:PENAUT/SMELTZEK ALGEMEEN
6.12:BORD 2
7.02/04:STOPPC HOEK SLAAPK GLV
7.05:2DE SL VOOR,LICHT
7.15:PLAATS EEN AFDEKKAP OP HET LICHTPUNT IN DE BADKAMER
7.19:ZITHOEK /KEUKEN:STOPC IN KASTEN,ALGEMEEN NAZICHT AANGERADEN
7.20:KELDER//KEUKEN DAMPKAP X 2
8.02:KELDER

BIJLAGE – ELEKTRISCHE INSTALLATIE OP LAAGSPANNING EN ZEER LAGE SPANNING**Algemene gegevens**

Bijlage aan verslag nr.:	511802211	Nominale spanning: 3 x 230V
Plaats van het onderzoek:	Kouterstraat 34 , 3071 ERPS-KWERPS	
Eigendom van:	/	
Agent-bezoeker:	Gert Vos	Datum onderzoek: 06/11/2019

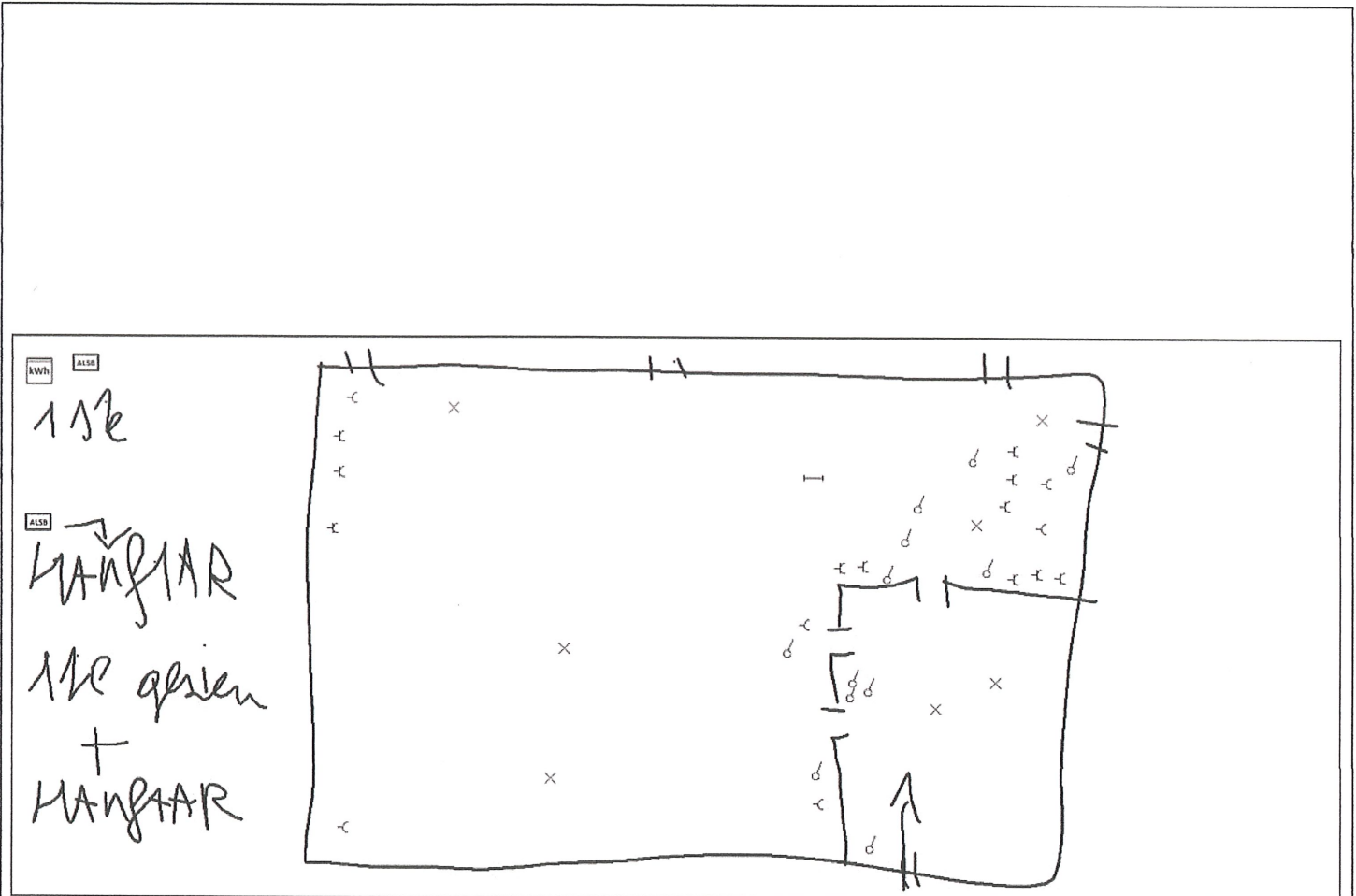
Vereenvoudigd situatieschema (Art. 276bis) of foto/schema van de (elektrische) installatie

Handtekening aanvrager:

Handtekening agent-bezoeker:

Several lines of handwritten text, possibly a list or a set of instructions, located in the upper section of the page.



Handwritten notes or labels positioned to the right of the main diagram, possibly describing its components.

